



Poder Legislativo

CÂMARA MUNICIPAL DE SÃO FÉLIX DO XINGU – PA

Departamento de Licitação e Contratos

COTAÇÃO MÉDIA DE PREÇOS PARA A AQUISIÇÃO DE POLTRONAS E CADEIRAS LONGARINAS, DESTINADAS AO NOVO PLENÁRIO DA CÂMARA MUNICIPAL DE SÃO FÉLIX DO XINGU-PA.

ITEM	DESCRIÇÃO	UNID.	QUANT.	VALOR UNIT.	VALOR TOTAL
1	<p>ITEM: CADEIRA LONGARINA REBATÍVEL, 3 LUGARES, MODELO DIRETOR</p> <p>1. ESPECIFICAÇÕES TÉCNICAS E CONSTRUTIVAS:</p> <p>Modelo e Capacidade: Longarina fixa, modelo rebatível, com capacidade para 3 lugares.</p> <p>Estrutura Principal: Fabricada em tubo de aço carbono, com pintura epóxi eletrostática a pó, aplicada em processo de cataphoresis (ou similar) para garantir alta resistência à corrosão, abrasão e oxidação.</p> <p>Sistema de Rebatimento: Mecanismo de assento rebatível individual ou em conjunto, com sistema de fechamento suave e travamento seguro na posição erguida.</p> <p>Assento e Encosto: Estrutura interna em madeira compensada industrializada de alta densidade e resistência.</p> <p>Preenchimento: Espuma injetada de densidade mínima de 55kg/m³, aplicada de forma uniforme no assento e encosto, para garantir conforto, suporte ergonômico e resistência ao afundamento permanente.</p> <p>Revestimento: Em material sintético de alta performance, equivalente ao Courvim Premium York, com alta resistência a rasgos, abrasão e fácil limpeza. O acabamento deve apresentar baixa emissão de VOC (Compostos Orgânicos Voláteis).</p> <p>Acabamento e Costura: Costura do tipo "Flower" ou decorativa similar, reforçada, conferindo acabamento premium e maior durabilidade às emendas. Fechamento lateral reforçado.</p> <p>Sistema de Pés: Pés niveladores de polipropileno de alta resistência à impactos, com sistema de rosca para nivelamento em pisos irregulares.</p> <p>Acessórios Obrigatórios:</p> <p>Bolso Traseiro: Integrado à parte posterior do encosto, para armazenamento de programas, pequenos objetos ou materiais informativos.</p> <p>Bordado Personalizável: Área técnica preparada para aplicação de bordado personalizado (logomarca, nome ou identificação), conforme artigos fornecidos pelo licitante.</p> <p>2. CARACTERÍSTICAS OBRIGATÓRIAS:</p>	UND	256	1.398,00	357.888,00



Poder Legislativo

CÂMARA MUNICIPAL DE SÃO FÉLIX DO XINGU – PA

Departamento de Licitação e Contratos

	<p>O produto ofertado deverá ser equivalente ou superior ao modelo e especificações descritas.</p> <p>Todos os componentes devem atender às normas de segurança, resistência e ergonomia aplicáveis ao mobiliário de uso coletivo.</p> <p>A estrutura de madeira deve ser tratada para evitar umidade, fungos e pragas.</p> <p>3. GARANTIA:</p> <p>Deverá ser oferecida garantia contra defeitos de fabricação, conforme previsto em edital.</p>				
2	<p>ITEM: CADEIRA EXECUTIVA GIRATÓRIA COM REGULAGEM E BORDADO PERSONALIZADO</p> <p>1. ESPECIFICAÇÕES TÉCNICAS:</p> <p>Base: Giratória, em material polimérico de alta resistência, com sistema de rolamentos para rotação suave e silenciosa.</p> <p>Mecanismo de Regulagem: Deve possuir regulagem de altura por gás (gás pistão), permitindo ajuste personalizado do assento.</p> <p>Braços: Reguláveis independentemente, em modelo premium, permitindo ajuste de altura e/ou profundidade para ergonomia personalizada.</p> <p>Estrutura do Assento e Encosto: Fabricada em madeira compensada industrializada de alta densidade, garantindo durabilidade e suporte estrutural.</p> <p>Espuma de Preenchimento: Espuma injetada de densidade mínima de 55kg/m³, aplicada tanto no assento quanto no encosto, para garantir conforto ergonômico, resistência à deformação e maior vida útil.</p> <p>Revestimento: Em material sintético de alta qualidade, equivalente ao Courvim Premium York, caracterizado por alta resistência à abrasão, fácil limpeza e baixa manutenção. O acabamento deve apresentar textura e aparência premium.</p> <p>Acabamento e Costura: Costura do tipo "Flower" (ou similar decorativa) em todo o estofamento, conferindo acabamento refinado e maior durabilidade às emendas.</p> <p>Acessórios:</p> <p>Bolso Traseiro: Integrado à parte posterior do encosto, para armazenamento de pequenos objetos.</p> <p>Bordado Personalizável: Área técnica preparada para aplicação de bordado personalizado (logomarca, nome ou identificação), conforme artigos fornecidos pelo licitante.</p> <p>2. CARACTERÍSTICAS OBRIGATÓRIAS:</p>	UND	20	1.378,00	27.560,00



Poder Legislativo

CÂMARA MUNICIPAL DE SÃO FÉLIX DO XINGU – PA

Departamento de Licitação e Contratos

	<p>O produto ofertado deverá ser equivalente ou superior ao modelo e especificações descritas.</p> <p>Todos os componentes devem estar em conformidade com as normas de segurança e ergonomia aplicáveis.</p> <p>A estrutura de madeira deve ser tratada para evitar umidade e pragas.</p> <p>3. GARANTIA:</p> <p>Deverá ser oferecida garantia contra defeitos de fabricação, conforme previsto em edital.</p>				
VALOR TOTAL					385.448,00



L.G. CASTRO INDUSTRIA DE MOVEIS LTDA

CNPJ: 12.616.888/0001-70 - IE 401.095.611.113

Rua Cezar Monterosso, 1920, Orlando Ometto - Jaú/SP - Cep: 17212-603

Fone: (14) 3416-8186 - (14) 99600-3117

Jaú, 10 de Outubro de 2025.

A/C CAMARA MUNICIPAL DE SAO FELIX DO XINGU

CNPJ: 03.704.171/0001-90

POLTRONA ALPHA REBATIVEL (FIXADA NO CHÃO)	288 LUGARES	R\$633,59 à vista.
--	-------------	--------------------

Total: R\$ 182.475,16

- ✓ FRETE GRÁTIS;
- ✓ BORDADO + BOLSO PORTA ENVELOPES GRÁTIS;
- ✓ ESTRUTURA REFORÇADA PARA 180KG;
- ✓ MONTAGEM E FIXAÇÃO GRÁTIS;

PRAZO DE ENTREGA: 45 A 60 DIAS ÚTEIS APÓS PAGAMENTO DA ENTRADA.



287cm

231cm

175cm

119cm

**Poltrona
Alpha Rebatível**

Work Plastic®
POLTRONAS E CADEIRAS

Catálogo de cores

Confira abaixo nossos padrões de cores

PANAMÁ



D10



L01

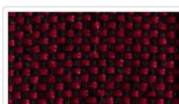

L04



L06

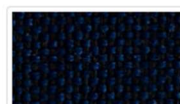

L07

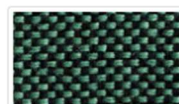

L10



L13

Catálogo de cores

Confira abaixo nossos padrões de cores

CORINO



13



14



16



17



18



19



20



21



22



23



24

Catálogo de cores

Confira abaixo nossos padrões de cores

J. SERRANO



01



02



03



04



06



07



08

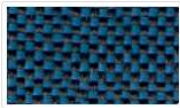

09



10



11



12

Catálogo de cores

Confira abaixo nossos padrões de cores

ACETINADO



1000



4B12



6656



813C



815E



817E



899A



8C33



L.G. CASTRO INDUSTRIA DE MOVEIS LTDA

CNPJ: 12.616.888/0001-70 - IE 401.095.611.113

Rua Cezar Monterosso, 1920, Orlando Ometto - Jaú/SP - Cep: 17212-603

Fone: (14) 3416-8186 - (14) 99600-3117

Jaú, 10 de Outubro de 2025.

A/C CAMARA MUNICIPAL DE SAO FELIX DO XINGU

CNPJ: 03.704.171/0001-90

POLTRONA CLASSIC REBATIVEL

288 LUGARES

R\$794,61 à vista.

Total: R\$228.848,92

- ✓ FRETE GRÁTIS;
- ✓ GRAVAÇÃO LOGOMARCA A LASER GRÁTIS;
- ✓ ESTRUTURA REFORÇADA PARA 180KG;
- ✓ MONTAGEM GRÁTIS;

PRAZO DE ENTREGA: 45 A 60 DIAS ÚTEIS APÓS PAGAMENTO DA ENTRADA.



Catálogo de cores

Confira abaixo nossos padrões de cores

PANAMÁ



D10



L01

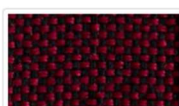

L04



L06

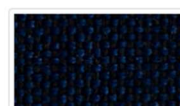

L07

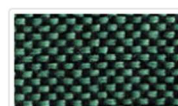

L10



L13

Catálogo de cores

Confira abaixo nossos padrões de cores

CORINO



13



14



16



17



18



19



20



21



22



23



24

Catálogo de cores

Confira abaixo nossos padrões de cores

J. SERRANO



01



02



03



04



06



07



08

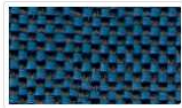

09



10



11



12

Catálogo de cores

Confira abaixo nossos padrões de cores

ACETINADO



1000



4B12



6656



813C



815E



817E



899A



8C33



J SOUSA SOLUCOES INFORMATICA EIRELI

inscrita no CNPJ sob o nº 32.721.106/0001-70, estabelecida na Av Samambaia, nº202, Bairro Juventude, na cidade de São Félix do Xingu-PA

ORÇAMENTO CAMARA MUNICIPAL DE SÃO FELIX DO XINGU

Logradouro: Avenida Coronel Tancredo Martins Jorge, 670

Bairro: Centro

Município/UF: São Félix do Xingu, PA

CEP: 68.380-000

ITENS	DESCRIÇÃO	UNIDADE	VALOR UNITARIO	VALOR TOTAL
1	<p>Longarina Diretor Preto 3 Lugares com Braços Shop Cadeiras</p> <p>A cadeira longarina foi projetada para proporcionar conforto e bem estar, tornando o dia-a-dia mais confortável. Utilizada para compor diversos tipos de ambientes profissionais ou particulares. Assento e encosto: madeira compensada.</p> <p>Assento e encosto: espuma injetada com densidade média de 55kg/m3.</p> <p>Revestimento do assento e encosto: em tecido polipropileno preto.</p> <p>Braços: fixo em polipropileno.</p> <p>Base: Confeccionado em tubo de aço carbono 50x30.</p> <p>Medidas Assento: 49 cm largura x 48 cm profundidade x 70 espessura</p> <p>Medidas Encosto: 46 cm largura x 48 cm altura x 70 espessura</p> <p>Altura do Assento até o chão: 45 cm</p> <p>Altura do braço até o chão: 68 cm</p> <p>Altura total até o chão: 91 cm</p> <p>Dimensões aproximadas do produto montado: 187 cm largura x 60 cm profundidade x 91 cm altura Conteúdo da embalagem: 1 cadeira.</p> <p>Peso líquido aproximado do produto: 32 kg</p> <p>Peso recomendado: até 120 kg / lugar</p> <p>Garantia: 6 meses.</p>	256	R\$ 1.998,00	R\$ 511.488,00

2	Cor Preto Material do Revestimento Couro Sintético (PU) Regulagem de Encosto para Cabeça Não possui encosto de cabeça Sistema Relax Sim Sistema de Reclinação Relax sem trava em posição inclinada Regulagem da Intensidade de Inclinação Sim Densidade do Assento Espuma Laminada 33 kg/m³ Tipo de Encosto Inteiro Suporte Lombar Não possui Revestimento do Apoio de Braço Estofado Sistema de Ajuste dos Braços Fixo Pistão Pistão à Gás Classe 3 Material da Base Metal Cromado Material das Rodas Nylon 50mm Altura Mínima Recomendada 1.50m Altura Máxima Recomendada 1.85m Peso Máximo Suportado 130 Kg Peso Máximo Recomendado 120 kg M - Profundidade do assento 52 cm N - Espessura do assento 12 cm P - Comprimento do Raio da Base 35 cm	12	R\$	1.356,00	R\$	16.272,00

VALOR TOTAL:	R\$ 527.760,00
---------------------	-----------------------

J SOUSA SOLUCOES INFORMATICA EIRELI
32.721.106/0001-70

**SHOWROOM:** R General Lecor, 882**CNPJ:** 17.822.726/0001-02**FÁBRICA:** R Gondarem 549- Jd Marília**I.E.:** 142.227.820.111**Tel:** (11) 2217 -0415 **WhatsApp:** (11) 95137-5611**f** CadeirasParaIgreja**E-mail:** comercial@moveisvenetto.com.br**ig** [moveisvenetto](https://www.instagram.com/moveisvenetto)

ORÇAMENTO CAMARA MUNICIPAL DE SÃO FELIX DO XINGU

data: 14/10/2025

Cliente:	CAMARA MUNICIPAL DE SÃO FELIX DO XINGU		
Cnpj/Cpf:	03.704.171/0001-90	IE / RG	
End. Fatura:	Logradouro: Avenida Coronel Tancredo Martins Jorge, 670 Bairro: Centro Município/UF: São Félix do Xingu, PA CEP: 68.380-000 Brasil		
End. Entrega:	Logradouro: Avenida Coronel Tancredo Martins Jorge, 670 Bairro: Centro Município/UF: São Félix do Xingu, PA CEP: 68.380-000 Brasil		
Contato:	(94) 8148-8960 JOSE SOUSA		

PEDIDO

Código	Descrição	R\$ Unit	Qtidade	R\$ Total
LGROMCOST	LONGARINA DE 3 LUGARES, MODELO ROMA REBATIVEL COSTURADA, ASSENTO REBATIVEL, MODELO DIRETOR, COM COSTURA FLOWER, FECHAMENTO NA LATERAL, COM ESPUMA INJETADA 55KG3, MADEIRA COMPENSADA, PINTURA EPOXI ELETROSTATICA, PÉS NIVELADORES DE POLIPROPILENO, REVESTIDO EM COURVIM PREMIUM YORK + BOLSO TRASEIRO + BORDADO PERSONALIZADO	R\$ 2.070,00	256	R\$ 529.920,00

GIRBECOST	POLTRONA MODELO BELO, BASE GIRATORIA, COM BRACO DE REGULAGEM PREMIUM, COM COSTURA FLOWER, COM ESPUMA INJETADA 55KG3, MADEIRA COMPENSADA,, REVESTIDO EM COURVIM PREMIUM YORK + BOLSO TRASEIRO + BORDADO PERSONALIZADO	R\$ 1.400,00	12	R\$ 16.800,00
				R\$ 546.720,00
Valor do frete:		INCLUSO		Valor total: R\$ 546.720,00
Proposta de pagamento	À VISTA R\$519.000,00			
SAÍDA PREVISTA	A COMBINAR			
Observação	QUALIDADE VENETTO			
OBS	NÃO COBRIMOS GARANTIA NO TECIDO J SERRANO POR MAL USO, EXEMPLO :LUZ SOLAR			
LOGO	PENDENTE			

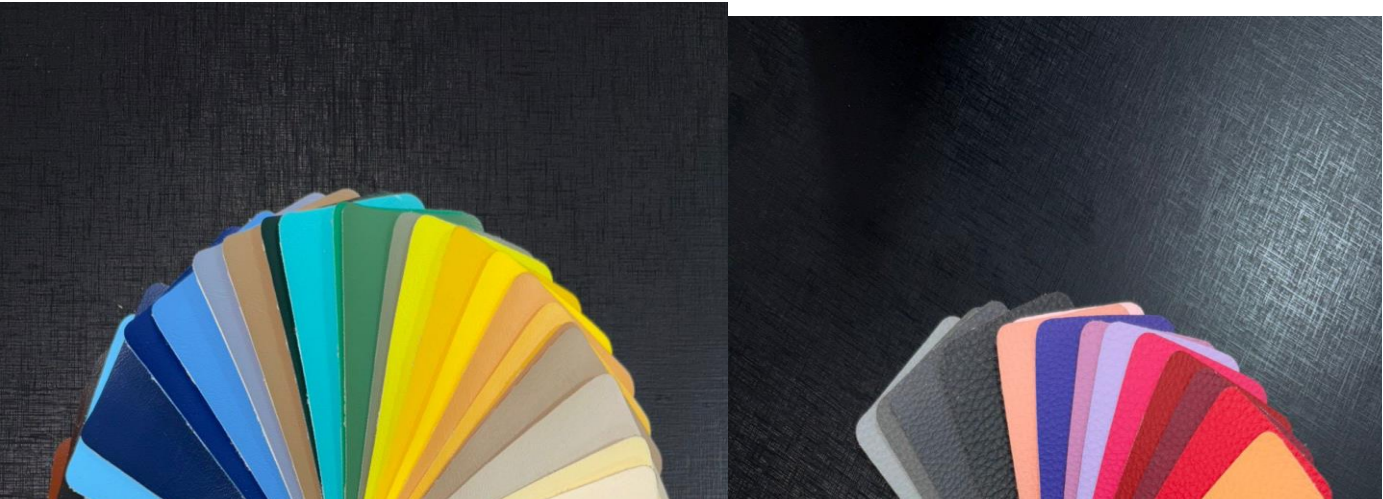











1

	SHOWROOM: R General Lecor, 882 - Ipiranga	CNPJ: 17.822.726/0001-02
	FÁBRICA: R Maniaçu, 16 - Jd Marília	I.E.: 142.227.820.111
	Tel: (11) 2217 -0415 WhatsApp: (11) 95137-5611	 /CadeirasParalgreja
	E-mail: gdantas@moveisvenetto.com.br	 moveisvenetto
ORÇAMENTO CAMARA MUNICIPAL DE SÃO FELIX DO XINGU		data: 14/10/2025
Cliente:		
Cnpj/Cpf:		
End. Fatura:		
End. Entrega:		
Contato:		

Código	Descrição	Qtidade
#REF!	#REF!	#REF!
#REF!	#REF!	#REF!
#REF!	#REF!	#REF!

#REF!

Logo: